

FACHADA FRONTAL

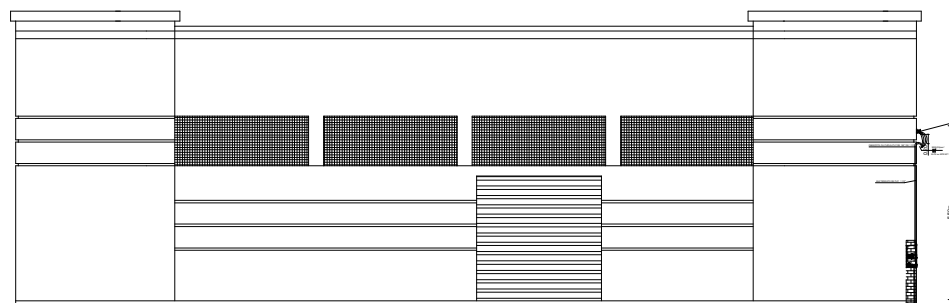

FACHADA LATERAL

CONFIGURAÇÃO DE PENAS	
Nº PENAS	ESPESURA
7	0.10
7	0.20
7	0.30
7	0.40
7	0.50
7	0.60
7	0.20
7	0.80
7	1.00
A3	1 / 100

01

## PROJETO ELETRICO

ESC.: 1/100

## LEGENDA

- REFLETOR DE 30W
  - PONTO DE SIN. DE ENTRADA E SAIDA DE VEICULOS
  - PONTO DE Ventilador na Parede
  - PONTO DE LUZ FLUORESCENTE NO TETO 2X32W
  - PONTO DE LUZ FLUORESCENTE NO TETO 2X32W  
TÊNÇIA,B=CIRCUITO E C=COMANDO.
  - PONTO DE LUZ INCANDESCENTE NA PAREDE.
  - INTERRUPTOR DE UMA, DUAS,TRÊS SEÇÕES
  - INTERRUPTOR PARA CHUVEIRO ELÉTRICO
  - TOMADA MÉDIA INDUSTRIAL 3P+T (1,30m DO PISO).
  - TOMADA BAIXA (0,30m DO PISO).
  - TOMADA MÉDIA (1,30m DO PISO).
  - TOMADA ALTA (2,20m DO PISO).
  - INTERRUPTOR CONJUGADO COM TOMADA
  - TOMADA P/ CONDICIONADOR DE AR H =2,00m
  - CAIXA DE PASSAGEM NA PAREDE 4x4, 20X20.
  - ELETRODUTO EMBUTIDO NA LAJE OU PAREDE.
  - ELETRODUTO EMBUTIDO NO PISO
  - CONDUTORES:FASE,NEUTRO,RETORNO e TERRA
  - CAIXA DE PASSAGEM EM ALVENARIA 40cmX40cm
  - MÓDULO PARA MEDIDORES FIXADO NA PAREDE
  - QUADRO DE DISTRIBUIÇÃO
  - REDE LOCAL DE MICRO DESATIVADA
  - ELETRODUTO QUE DESCE
  - ELETRODUTO QUE SOBE
- NOTAS:
- ELETRODUTO NÃO COTADO  $\phi$  1/2"
  - OS FIOS DOS RETORNOS SERÃO DE 1,5mm2

ESTADO DE SERGIPE  
PREFEITURA MUNICIPAL DE BREJO GRANDE  
SECRETARIA DE OBRAS PÚBLICAS

## PROJETO DE REFORMA MERCADO MUNICIPAL MUNICÍPIO DE BREJO GRANDE - SE

ELABORAÇÃO: Arqtº Pablo Augusto Bezerra de Almeida ARQUITETO E URBANISTA	PROJETO: <b>ELETRICO</b>	ESCALA: S/ESC	DATA: NOV/2025	ÁREA CONST.: 325,65m²
VISTO: Arqtº Fabiana Santos Bruno de Barros ARQUITETA E URBANISTA	DESCRIÇÃO: PLANTA BAIXA DE REFORMA DO MERCADO MUNICIPAL	REVISÃO: 005 - PABLO		FOLHA: 01/01
APROVAÇÃO: Engº Pedro Antonio Bastos ENGENHEIRO CIVIL	ARQUIVO: PDOARQ001.dwg			